Meerblick-Penthouse direkt an der Playa d'en Bossa

Preise & Kosten

Kaufpreis	855.000 €

Objektbeschreibung

Die Wohnung besteht aus einem geräumigen Wohn-/Esszimmer, einer Küche, einem Hauswirtschaftsraum, 3 Doppelzimmern, 2 Badezimmern und einer großen überdachten Terrasse, auf der sich ein Essbereich mit Meerblick befindet.
Es gibt einen Zugang zu einer privaten Sonnenterrasse von 141 m², von der Sie den herrlichen Blick auf das Meer, Formentera und Dalt Vila genießen können.
Kürzlich wurden neue Warm-/Kalt-Klimageräte installiert. Ein privater Parkplatz ist im Preis inbegriffen.
Energiezertifikat in Arbeit.

Angaben zur Immobilie

Wohnfläche	117 m²
Schlafzimmer	3

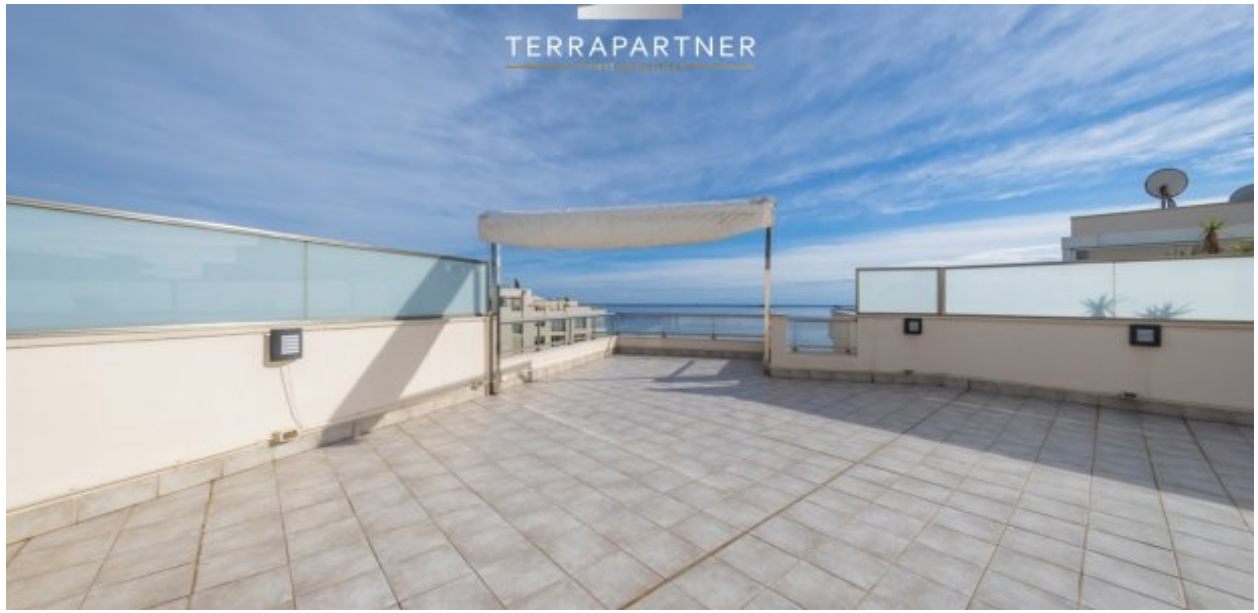

Lage

Diese Apartment liegt direkt an der Playa d'en Bossa, dem längsten Strand der Insel mit zahlreichen bekannten Beach Clubs und Restaurants. Ibiza Stadt und der Flughafen sind jeweils in ca. 5 Minuten mit dem Auto zu erreichen..

Highlights

- Klimaanlage
- Aufzug
- Gemeinschaftspool
- Parkplatz.

Sonstiges

Dieses Penthouse befindet sich in einem hochwertigen Wohn-Komplex direkt am Strand der Playa d'en Bossa. Es bietet einen attraktiven Meerblick vom Balkon aus und auch von der 141 m² (!) großen, privaten Dachterrasse..

ApartmentPDB PP05

ApartmentPDB PP06

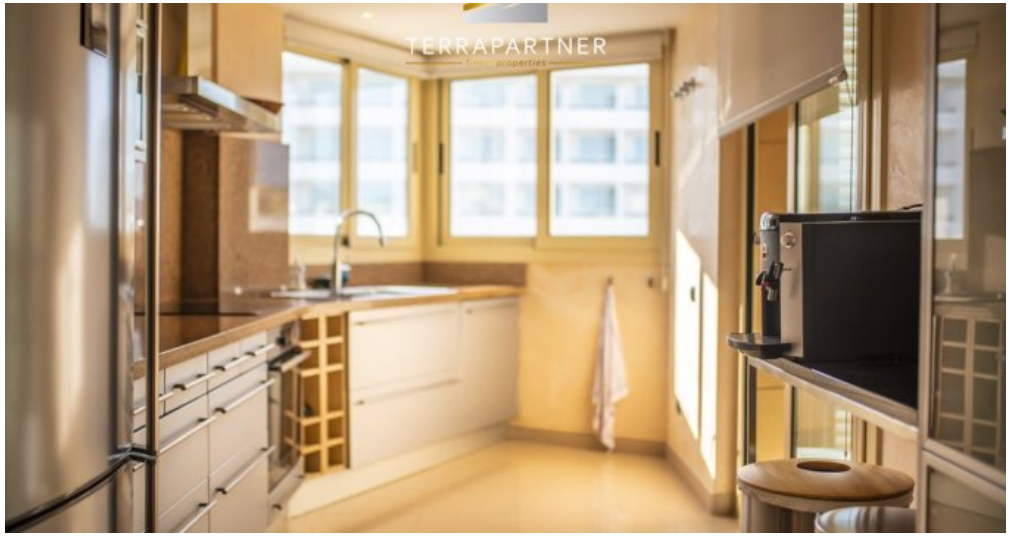

ApartmentPDB PP07

ApartmentPDB PP08

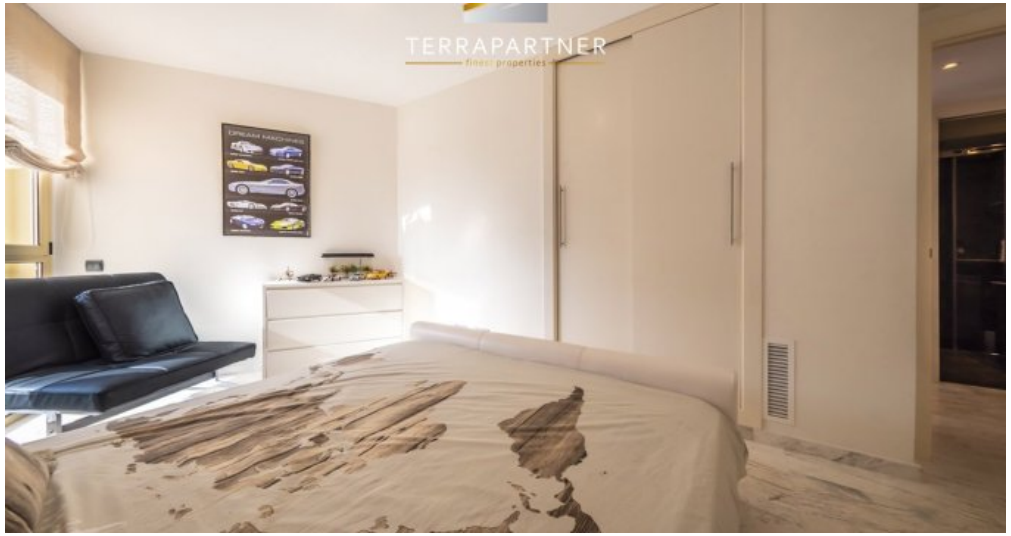

ApartmentPDB PP09

ApartmentPDB PP10

ApartmentPDB PP11

ApartmentPDB PP12

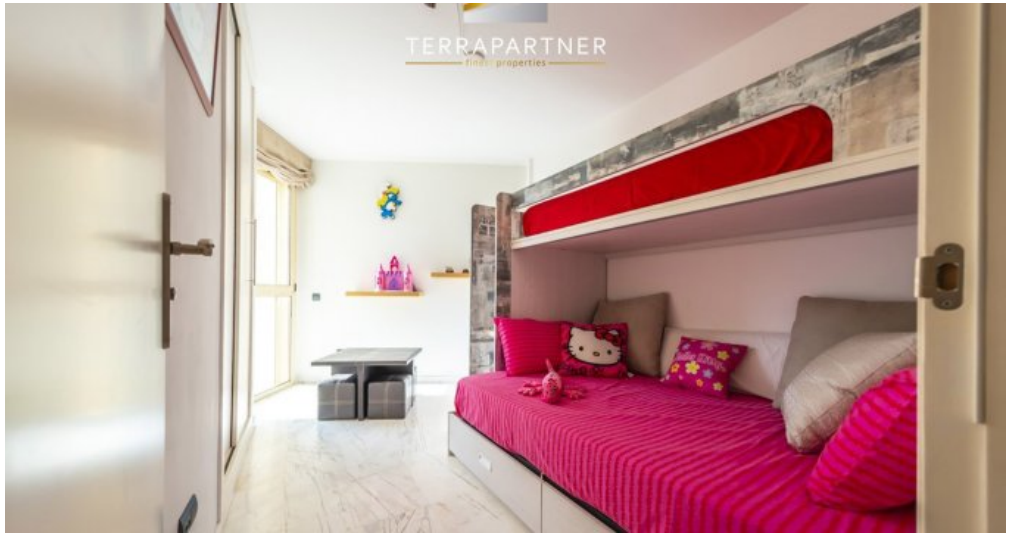

ApartmentPDB PP13

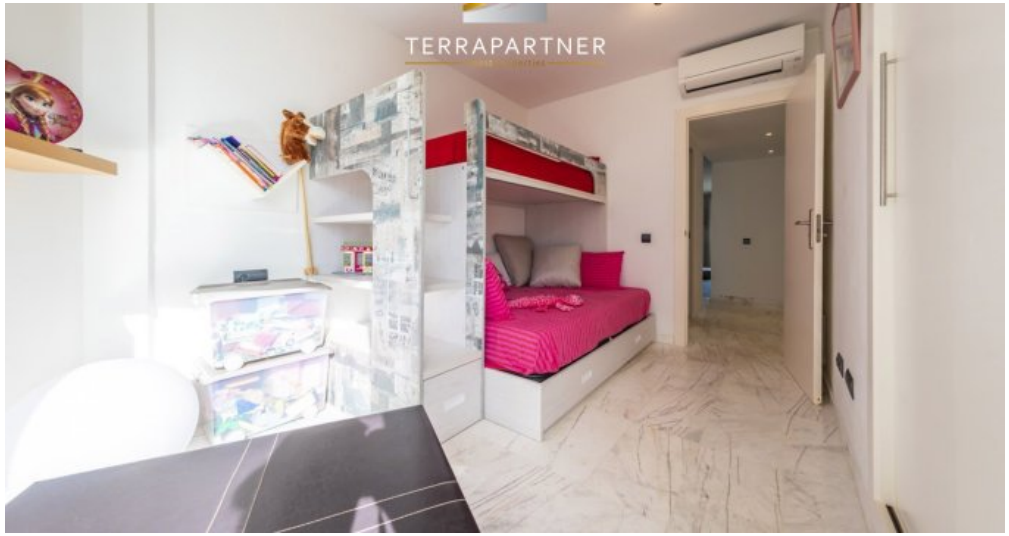

ApartmentPDB PP14

Ansprechpartner

Petra Dickhoever
Terrapartner